

N°5

VUE D'ensemble

Juillet à Décembre
2019



Le Budget 2019

- fonctionnement
- quelques grands projets d'investissement

p.3-4

Le Sport à l'honneur

- base de char à voile Ay-Ole
- la salle sportive Jacques Lair

p.9
et 13

Focus sur l'environnement

- chantier de nettoyage du havre de Surville
- rôles des techniciens rivières

p.16-
17

 Retour en images.....page 3	 Travaux et services techniques.....page 13
 Finances, marchés publics et administration générale.....page 4	 Aménagement du territoire.....page 14
 Enfance-Jeunesse.....page 6	 Environnement.....page 16
 Sports.....page 8	 Affaires économiques.....page 18
 Culture.....page 10	 Développement durable et transition énergétique.....page 19
 Tourisme.....page 12	 Infos pratiques.....page 20

L'ÉDITO

2



Le développement durable : un enjeu pour le futur

M. Henri LEMOIGNE

La Communauté de Communes Côte Ouest Centre Manche s'est engagée dans l'élaboration d'une stratégie de développement durable globale, transversale et ambitieuse à l'échelle de son territoire. L'objectif est de démontrer qu'il est possible d'agir à tous les niveaux pour préserver le territoire et impulser auprès des citoyens des comportements plus respectueux de l'environnement.

Dans ce cadre, il mérite d'être souligné que la Communauté de Communes dispose d'un soutien financier de la Région Normandie. En effet, notre collectivité a été déclarée lauréate au titre de l'appel à projet « Territoire durable 2030 ». Ce projet conduit à définir une politique à long terme orientée vers le développement durable, intégrant la biodiversité,

la transition énergétique, l'économie sociale et solidaire ainsi que la mobilité en milieu rural. Ainsi, un projet de création d'une plateforme de mobilité permettant de répondre aux besoins de nos habitants est en cours de définition.

La transition énergétique est un important défi à relever pour les collectivités territoriales. C'est pourquoi, la Communauté de Communes a engagé l'élaboration d'un plan climat articulé autour de plusieurs axes, notamment la réduction des consommations énergétiques, la diminution des émissions de gaz à effet de serre, le développement des énergies renouvelables et l'adaptation au changement climatique.

Après la réalisation d'un diagnostic portant sur les différentes thématiques identifiées, l'objectif

poursuivi consistera à mobiliser et à impliquer l'ensemble des acteurs du territoire dans cette démarche. La mise en place de cette participation citoyenne devrait conduire à l'émergence et à la mise en œuvre de projets et d'actions bénéfiques à notre espace local.

La réussite d'un tel projet dépendra évidemment de l'engagement de chacun dans cette démarche ambitieuse en faveur du développement durable et du bien-être des générations présentes et futures.

Le Président,
Henri LEMOIGNE

14 décembre 2018
à Lessay



SIGNATURE DE LA « CHARTE AVEC
LES FAMILLES » ENTRE LA MSA ET
LA COMMUNAUTÉ DE COMMUNES
CÔTE OUEST CENTRE MANCHE
17 janvier 2019
à La Haye



SIGNATURE DE LA CONVENTION
DE COOPÉRATION AVEC LA MISSION
LOCALE DU PAYS DE COUTANCES
ET LES COMMUNAUTÉS DE COMMUNES
CÔTE OUEST CENTRE MANCHE
ET COUTANCES MER ET BOCAGE

31 janvier 2019
à Coutances
+ d'infos page 18



Henri LEMOIGNE
Communauté de

Jean-Benoît

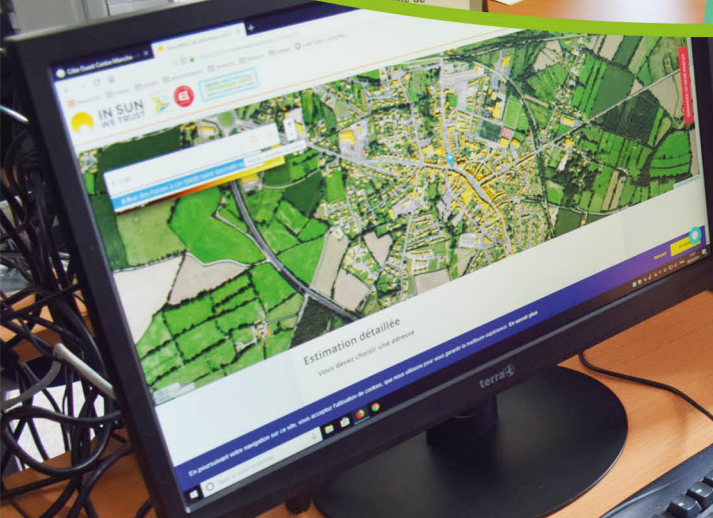

LANCEMENT DU CADASTRE SOLAIRE
SUR LE TERRITOIRE COMMUNAUTAIRE

9 avril 2019
à La Haye
+ d'infos page 14



Le **FONCTIONNEMENT** du Budget 2019

14 656 727 €

Comment sont utilisées
les **recettes** de fonctionnement ?



49,84 %
SERVICES GÉNÉRAUX
7 304 561 €

- Reversement de fiscalité professionnelle aux communes
- Contribution aux Fonds Nationaux de Garantie Individuelle de Ressources (FNGIR)
- Contributions aux organismes de regroupement
- Services administratif, communication, technique, urbanisme, réseaux, élus, fonctionnement des pôles communautaires, actions transversales du développement durable, Maisons de Services Au Public



21,42 %
**AMÉNAGEMENTS ET
ENVIRONNEMENT**
3 139 544 €

- Gestion des déchets
- GEstion des Milieux Aquatiques et Prévention des Inondations (GEMAPI)
- Gestion des espaces naturels, sentiers de randonnées et l'aire d'accueil des gens du voyage
- Actions développement durable en rapport avec l'environnement

4



10,85 %
SPORT ET JEUNESSE
1 590 943 €

- Service jeunesse
- Ados club
- Base de char à voile
- Dispositif Va'Partout
- Gestion des équipements sportifs



6,68 %
**INTERVENTIONS
SOCIALES ET SANTÉ**
974 292 €

- Gestion des pôles santé
- Financement de la Maison du Pays de Lessay et du CIAS
- Coordination de la vie associative
- Plan Local Autonomie (PLA)
- Participation au Centre Local d'Information et de Coordination (CLIC)



6,11 %
ACTION ÉCONOMIQUE
901 159 €

- Gestion des gîtes
- Développement économique
- Fibre optique



2,81 %
**CULTURE, FAMILLE
ET LOGEMENT**
411 158 €

- Espaces Publics Numériques (EPN)
- Relais Assistants Maternels (RAM)
- Ludothèque
- Plateforme de rénovation de l'Habitat
- Villes en scène
- Opération Programmée d'Amélioration de l'Habitat (OPAH)
- Coordination du groupement des bibliothèques
- Associations culturelles
- Actions en faveur de la famille



1,70 %
**ENSEIGNEMENT
ET FORMATION**
249 300 €

- Nouvelles Activités Périscolaires (NAP)
- Contrat Local d'Accompagnement Scolaire (CLAS)
- Transports sur le temps scolaire
- Accompagnatrices du ramassage scolaire
- Participation aux frais des psychologues scolaires



0,59 %
SÉCURITÉ
85 770 €

- Service d'incendie et de secours
- Gendarmerie
- Fourrière animale
- Société Nationale de Sauvetage en Mer (SNSM) dans le cadre de la surveillance des plages

D'où viennent ces **recettes** de fonctionnement ?

58,10 % Impôts et taxes	21,55 % Résultat de fonctionnement reporté	14,23 % Dotations, subventions et participations	6,12 % Autres recettes
-------------------------------	--	--	------------------------------

L'INVESTISSEMENT du Budget 2019

5 257 160 €

Quelques grands **projets** 2019...

Crédits inscrits en 2019



698 664 € Les travaux de la salle sportive Jacques Lair à La Haye



400 000 € L'extension du pôle de santé à La Haye



216 000 € Les travaux au siège social de la Communauté de Communes

5



180 000 € Les études dans le cadre de la protection du littoral

LE **ZOOM** SUR... le **Très Haut Débit**

En 2018, Manche Numérique a actualisé son Schéma Directeur d'Aménagement du Numérique (SDAN) permettant ainsi de revoir les modalités de déploiement de la fibre optique sur le territoire manchois. Ont ainsi été mis à jour le nombre de prises à déployer ainsi que les coûts et recettes associés.

La mise à jour du SDAN a mis en relief la nécessité d'appeler 42 millions d'euros supplémentaires auprès des financeurs publics territoriaux pour finaliser la phase 1 des

travaux. La répartition validée par les financeurs publics territoriaux est la suivante :

- **Région/Fonds européens** : 40 % ;
- **Département** : 30 % ;
- **Etablissements Publics de Coopération Intercommunale (EPCI de La Manche)** : 30 %.

Les conventions de financement fixant les modalités de déploiement de la première phase de travaux nécessitaient par conséquent une actualisation :

- Déploiement de **8 629** prises

sur le territoire (829 prises supplémentaires) ;

- Participation financière de la Communauté de Communes fixée à **1 120 465 €** (360 166 € supplémentaires).

Secteur
de La Haye

Les travaux de mise
en place de la fibre optique
devraient débuter en 2020 !

Source :
Manche Numérique



Renseignez-vous
auprès des services
pour connaître les
disponibilités des
centres de loisirs.

Organisation des **vacances d'été** 2019

Les centres de loisirs et les espaces jeunes du territoire Côte Ouest Centre Manche sont ouverts cet été (juillet et août) et vous proposent, entre autres, des mini-camps. Vous pouvez vous renseigner auprès des services Enfance-Jeunesse pour connaître les disponibilités éventuelles :

Service enfance-jeunesse communautaire

Centre de loisirs
à La Haye / Montsenelle

02 33 07 44 99

centredeloisirs-lahaye@cocm.fr

Centre de loisirs
« La Cabane o Mômes »
à Périers

02 33 76 73 37

centredeloisirs-periers@cocm.fr

Site internet : www.cocm.fr
Facebook : Communauté de Communes
Côte Ouest Centre Manche

Association Familles Rurales de Marchésieux

Centre de loisirs « La Ruche »
à Marchésieux

09 86 24 13 76 / 06 41 53 02 09

Site internet : www.famillesrurales.org/association-marchesieux

Maison du Pays de Lessay

Centres de loisirs :

- « Les p'tits pirates » à Lessay
- « Les p'tits loups » à Créances
- à Pirou
- à Saint-Germain-sur-Ay

02 33 46 84 69

msap@maisondupaysdelessay.fr

Facebook : Maison du Pays de Lessay



Opération « À l'écoute des familles »

De mai à septembre 2019, dans le cadre de la « Charte avec les familles », des animateurs viendront à votre rencontre sur les marchés, manifestations et points d'accueil, afin de recueillir vos besoins.

+ d'infos sur www.cocm.fr

Réorganisation des temps scolaires et périscolaires de l'année scolaire 2019-2020

Début janvier, les Conseils d'écoles et Conseils municipaux ont délibéré sur l'organisation de la semaine scolaire pour la rentrée 2019. Les services enfance jeunesse de la Communauté de Communes Côte Ouest Centre Manche et de la Maison du Pays de Lessay continueront à organiser les Nouvelles Activités Périscolaires (NAP) à raison de 3 h par semaine pour les écoles publiques restant à 4,5 jours par semaine.



Écoles sur 4 jours (sans NAP)

Lessay

Montsenelle

Périers (maternelle)

Pirou

RPI Gorges / Le Plessis Lastelle

Vesly

Écoles sur 4,5 jours (avec organisation de NAP de 3h)

Créances

Lundis, jeudis et vendredis

NAP de 15h30 à 16h30

Le Chat Perché à La Haye

Lundis, mardis et jeudis

NAP de 15h30 à 16h30

Françoise Dolto à La Haye

Mardis, jeudis et vendredis

NAP de 16h à 17h

Périers (élémentaire)

Lundis, jeudis et vendredis

NAP de 15h15 à 16h15

RPI :

• Feugères

Mardis, jeudis et vendredis

NAP de 15h20 à 16h20

• Marchésieux

Mardis, jeudis et vendredis

NAP de 15h30 à 16h30

• Saint-Martin-d'Aubigny

Mardis, jeudis et vendredis

NAP de 15h10 à 16h10

Saint-Germain-sur-Ay

Lundis, mardis, jeudis et vendredis

NAP - 16h à 16h45

Organisation du mercredi

à la demi-journée

Centre de loisirs du pôle communautaire à La Haye

Cindy HERON / 06 67 01 64 99

La Haye - Mercredi 13h à 18h30

Centres de loisirs de la Maison du Pays de Lessay

Sébastien HERMAN / 02 33 46 84 69

Créances - Mercredi 12h à 18h30

Saint-Germain-sur-Ay - Mercredi 12h à 19h

Centre de loisirs de Familles Rurales à Marchésieux

Elise COUILLARD / 06 41 53 02 09

Marchésieux - Mercredi 11h45 à 18h45

Espace jeunes du pôle communautaire à Périers

Clemmie COLLET / 02 33 76 58 65

Périers - Mercredi 13h30 à 18h30

Vendredi 17h à 19h

Espaces jeunes de la Maison du Pays de Lessay

Maxime LAUMOSNE / 02 33 46 84 69

Lessay et Créances - Mercredi 14h à 18h

à la journée

Centre de loisirs du pôle communautaire à Périers

Elodie LARQUEMAIN / 02 33 76 73 37 / **Périers - Mercredi 7h30 à 19h**

Centres de loisirs de la Maison du Pays de Lessay

Sébastien HERMAN / 02 33 46 84 69 / **Lessay - Mercredi 7h30 à 19h / Pirou - Mercredi 7h30 à 18h30**



Le dispositif **Va'Partout** Bilan 2018/2019 et présentation 2019/2020

Qu'est-ce que c'est ?

- 4 coupons de réduction par enfant en échange de 5 € - soit jusqu'à 48 € d'économies possibles ;
- Coupons valables du 1^{er} septembre 2019 au 31 août 2020 ;
- Réductions immédiates auprès des associations partenaires.

Pour qui ?

- Les enfants âgés de 3 à 11 ans ;
- Les enfants domiciliés sur le territoire de la Communauté de Communes.

Qui contacter ?

- Pôle La Haye **02 33 07 48 88** ;
- Pôle Lessay **02 33 45 50 50** ;
- Pôle Périers **02 33 76 58 65**.

Comment en bénéficier ?

- Remplir le bulletin d'inscription ;
- Joindre un justificatif de domicile ;
- Acquitter le règlement de 5 €.



Bilan 2018/2019

37 partenaires ont adhéré au dispositif
+ de 600 enfants ont utilisé les coupons

Livret Va'Partout 2019/2020 disponible début juillet 2019 sur www.cocm.fr ou dans les pôles communautaires

L'Agenda à venir...

Contact : **02 33 07 48 88**



12-17 ans

Sorties Ados Club

- Rencontre avec les jeunes pour définir les sorties Ados Club : **Samedi 22 juin 2019**
- Inscriptions : **Samedi 6 juillet 2019** dans la limite des places disponibles
- Sorties (à définir lors de la Rencontre) : **Mardi 9 juillet 2019** et **mardi 23 juillet 2019**



8-16 ans

Sports Vacances

- Inscriptions : **Mardi 11 juin** au **jeudi 4 juillet 2019** dans la limite des places disponibles
- Activités sportives : **Lundi 8 juillet** au **vendredi 2 août 2019** sur le pôle de La Haye



pour tous

Forums des associations

- **Vendredi 30 août 2019** 16h30 à 19h au collège à Lessay
- **Samedi 31 août 2019** 10h à 13h au gymnase à Périers
- **Samedi 31 août 2019** 10h à 13h à la salle Jacques Lair à La Haye

Les nouvelles activités d'Ay-Ole, base communautaire de char à voile à Bretteville-sur-Ay

À partir de juin 2019, la base communautaire de char à voile située à Bretteville-sur-Ay proposera, en plus du char à voile, des nouvelles activités nautiques : longe-côte, kayak et paddle sont au rendez-vous ! De quoi vous occuper tout l'été...



Char à voile

Seul, entre amis ou en groupe... Ay-Ole vous propose de pratiquer le char à voile lors d'une balade ou d'une initiation sur les 10 km de plage, avec vue sur l'île de Jersey, et entre les deux havres de Saint-Germain-sur-Ay et Surville.

Infos pratiques

- Dès 8 ans ;
- Disponible tous les jours de l'année (sauf le dimanche) ;
- Séances encadrées de 1h30 à 2h ;
- Tarifs à partir de 12 €.

Envie de pagayer le long de la côte de Bretteville-sur-Ay ? À partir de juin 2019, Ay-Ole met en place le kayak et le paddle, deux sports nautiques qui vous permettront de vous amuser, tout en découvrant le littoral de Bretteville-sur-Ay.

Infos pratiques

- Dès 12 ans ;
- Disponible tous les jours de juin à octobre 2019 (sauf le dimanche) ;
- Séances encadrées de 1h30. Location possible ;
- Tarifs à partir de 10 €.

Kayak et Paddle



9

Longe-côte



Si vous préférez vous déplacer à pied dans l'eau, le longe-côte, autrement appelé randonnée aquatique, est un sport idéal pour vous ! Equipés d'une combinaison adaptée, profitez du littoral en marchant dans la mer...

Infos pratiques

- Dès 12 ans ;
- Disponible tous les jours de juin à octobre 2019 (sauf le dimanche) ;
- Séances encadrées de 1h30 ;
- Tarifs à partir de 10 €.

Avant de venir, pensez à réserver
au **02 33 17 04 04** ou par mail **ay-ole@cocm.fr**

Ay-Ole - Base communautaire de char à voile
Située : Route de la Mer 50430 BRETTEVILLE-SUR-AY

+ d'infos sur
www.cocm.fr



Nouveau projet d'établissement de l'École de musique à La Haye

L'école de musique de la Communauté de Communes Côte Ouest Centre Manche est une association loi 1901. Elle est gérée par un bureau constitué de bénévoles.

Située dans les locaux de la Communauté de Communes au pôle de La Haye, l'école de musique vous propose des cours d'éveil musical, d'initiation musicale, de solfège, de batterie, de clarinette, de guitare, de piano, de violon, et aussi des ateliers jazz, piano-clarinette, rock, chorale... dispensés par des professionnels de l'enseignement

musical. En tant qu'établissement d'enseignement artistique, l'école de musique est inscrite dans le schéma départemental des enseignements et pratiques artistiques en amateur. À ce titre, elle est subventionnée par le Conseil Départemental et la Communauté de Communes.

Afin de tenter de répondre au mieux aux besoins du territoire, l'école de musique a engagé une réflexion sur son nouveau projet d'établissement.



Membres du bureau et professeurs en formation « Méthodologie de projet » en octobre 2018

Contact

02 33 42 29 55
www.cocm.fr

10

Retour sur le dispositif Villes en Scène avec le Conseil Départemental de La Manche

Depuis plus de 20 ans, la Manche met les Villes en scène en vous proposant des spectacles divers et variés, proches de chez vous, à des tarifs allant de 4 € à 9 €. Les dispositifs Spot 50 et Va'Partout sont acceptés.

Partenaire de ce dispositif « Villes en scène » orchestré par le Conseil

Départemental, la Communauté de Communes vous a proposé lors de la saison 2018-2019 :

- **6 spectacles** sur trois communes du territoire : Saint-Martin d'Aubigny, Lessay, Saint-Symphorien-le-Valois.

Ces spectacles de danse contemporaine Hip-hop avec *Parallèles*, d'hu-

mour musical avec *Piano Furioso* et *Trauma Show*, de chansons françaises avec *Chansons de Barbara*, de musique folk avec *Rêves américains* ou encore de théâtre avec *Lettres à Elise* ont accueilli plus de 800 spectateurs.

Lou Casa



Parallèles



Trauma Show



Lettres à Elise

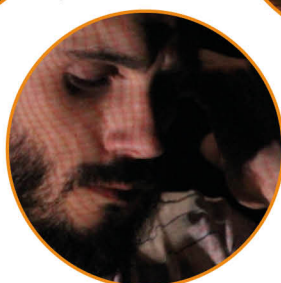

Piano Furioso



Rêves américains



Rendez-vous en septembre 2019 pour la nouvelle programmation sur www.cocm.fr



La Ludothèque à Périers



Située dans les locaux de la Communauté de Communes au pôle de Périers, la ludothèque vous propose des jeux de construction, de société, d'imitation... pour jouer sur place et à emprunter, de 0 à 99 ans. Selon la formule choisie, les tarifs vont de 5 € à 40 €. Elle comptabilise à ce jour près de 900 jeux et jouets différents.

Un accueil du mardi au samedi

La ludothécaire vous accueille du mardi au samedi et vous explique le fonctionnement et peut vous conseiller.

La ludothèque vous propose également des **Party Ludo**. Ces temps sont gratuits et ouverts à tous, adhérents ou non, petits et grands. Ils ont lieu une fois par mois, le vendredi soir ou le samedi après-midi, et ont une thématique différente à chaque rendez-vous !

Les **Party Ludo** à venir...

- **Samedi 20 juillet 2019** - 14h à 18h
Les véhicules
- **Samedi 14 septembre 2019** - 14h à 18h
Les jeux coup de cœur
- **Vendredi 25 octobre 2019** - 20h à minuit
La soirée de la peur
- **Samedi 16 novembre 2019** - 14h à 18h
Bientôt Noël
- **Vendredi 13 décembre 2019** - 20h à minuit
Tentez votre chance



+ d'infos
www.cocm.fr

Contact

Ludothèque
Pôle Services à la population
4 place du Fairage
50190 PERIERS
02 33 76 73 35
ludothèque@cocm.fr



11

FERMETURE de la ludothèque du 13 au 24 août 2019 inclus

Escape Game : Intrigues médiévales à l'Abbatiale de Lessay

L'office de tourisme Côte Ouest Centre Manche Tourisme et le service culture de la Communauté de Communes Côte Ouest Centre Manche vous proposent de participer à un **escape game dans l'Abbatiale de Lessay**.

Immersion totale à l'époque médiévale...

Venez vous plonger dans les mystères de cette ancienne abbaye bénédictine de près de 10 siècles et partez à la découverte de son histoire !

À travers ce jeu d'intrigues, vous aurez 60 minutes (et pas plus !) pour résoudre toutes les énigmes et pouvoir sortir de l'Abbatiale.

Tout au long du jeu, vous incarnerez un moine novice. L'abbé vous mettra à l'épreuve avant d'intégrer la communauté des moines bénédictins de Lessay.

Infos pratiques

- **Jeudi 8 août 2019**
3 séances (de 1h)
entre 18h30 et 22h30
- À destination des familles
dès 10 ans
- Tarif : 7 € par personne



**Réservations
obligatoires**

02 33 45 14 34
tourisme@cocm.fr

**Attention, places
limitées !**





Cet été,

l'Office de Tourisme vous

propose une **exposition** et de nombreuses **animations**

Le **vélo** sera à l'honneur au Bureau d'Information Touristique de Périers...



En juillet et août, les visiteurs découvriront une exposition qui illustre l'importance du vélo dans la vie de cette commune. Des histoires d'hier, avec le célèbre vélodrome démontable, à la pratique d'aujourd'hui au sein de nombreuses associations, le vélo est une vraie tradition à Périers. L'exposition sera aussi l'occasion de découvrir les actualités sur ce thème !

Cet été, l'Office de Tourisme organise **35 animations** sur le territoire :

- **des sorties nature à faire en famille** : traversées des havres, découverte des papillons nocturnes...
- **des sorties patrimoine** : visites de l'abbaye, du mont Castre...

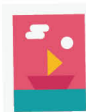

NOUVEAU
Un escape game
dans l'abbatiale
de Lessay
+ d'infos
page 11

12

Côte Ouest Centre Manche se souvient et commémore sa **Libération**

75 ans après notre Libération, des événements sont organisés pour se souvenir de cette période marquante de notre histoire locale. Un flyer regroupant tous les événements du territoire est disponible dans les Bureaux d'Information Touristique et sur le site internet : www.tourisme-cocm.fr.

De son côté, la Communauté de Communes Côte Ouest Centre Manche, à travers son Office de Tourisme, organise plusieurs animations :

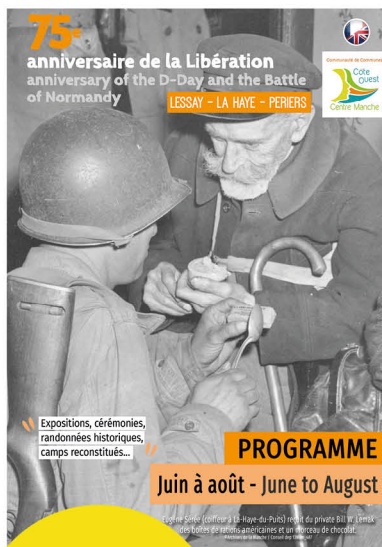

- Une **exposition en plein air, jusqu'au 15 septembre 2019**, intitulée « **Tous acteurs de leur mémoire** ». Cette exposition installée dans les bourgs de La Haye, Lessay et Périers offre un regard insolite en mêlant des photos d'archives de nos libérateurs à des photos des habitants en 2019.
- Une **exposition sur la Guerre des Haies** sera visible **au cours de la même période** et proposera une synthèse historique sur cette phase mal connue de la bataille de Normandie. À *découvrir au Bureau d'Information Touristique de La Haye. Accès libre et gratuit aux horaires d'ouverture.*
- Des **randonnées historiques** « **Sur les traces des libérateurs autour de...** » sont organisées cet été. Accompagnés d'un spécialiste, les visiteurs pourront découvrir les événements de 1944 sur les lieux mêmes des combats. *Deux dates disponibles : 19 juillet et 2 août 2019. Réservation obligatoire.*
- Une **visite thématique** « **L'abbaye de Lessay en 1944 et sa reconstruction** » est proposée le **jeudi 25 juillet 2019** en soirée. *Réservation obligatoire.*
- Une **soirée projection** : l'épisode de la série documentaire « **Champs de bataille** » consacré à la Guerre des Haies (tourné autour de La Haye) sera projeté au cinéma de Pirou le **samedi 20 juillet 2019**.

Infos
et réservation
02 33 45 14 34



La salle sportive Jacques Lair fait peau neuve à La Haye

Confrontée à des difficultés pour utiliser la salle sportive Jacques Lair à La Haye, notamment en période hivernale et à l'intersaison, la Communauté de Communes Côte Ouest Centre Manche a souhaité procéder à une rénovation complète de cet équipement situé près des écoles à La Haye.

Absence d'isolation

En effet, l'absence d'isolation et de chauffage, s'ajoutant à des défauts importants d'étanchéité, ne permettait plus d'accueillir les élèves des écoles et du collège ainsi que les associations sportives dans des conditions satisfaisantes.

Maître d'œuvre et entreprises locales

Ainsi, après une phase d'étude nécessaire, les travaux réalisés sous la maîtrise d'œuvre du cabinet d'architectes Sylvie ROYER et associés, ont débuté fin juillet 2018. Réalisés par des entreprises locales, ces travaux ont consisté en premier lieu à renforcer la charpente, permettant la pose d'une isolation en toiture en complément d'une toile tendue au plafond, et isoler les murs par l'extérieur pour les parties basses et par l'intérieur en hauteur. Associés à l'installation d'un chauffage au gaz, ces aménagements offrent des conditions d'utilisation sans commune mesure avec le passé.



Aménagement

D'un point de vue pratique, les utilisateurs bénéficient d'espaces de rangement supplémentaires, de locaux aux normes d'accessibilité et de sanitaires modernes et adaptés. Outre le renouvellement de la peinture des murs et du bardage extérieur, le sol sportif a également été rénové facilitant la pratique du tennis, du badminton et du handball notamment.

Il est à noter que le club-house construit plus récemment et mis à disposition du Tennis Club Haytillon n'était pas concerné par ces travaux.

Après une fermeture de 8 mois, incluant la période estivale, la salle de sport a été remise en service fin mars pour une période transitoire, anticipant la réception globale des travaux réalisée fin juin.

Financement

Dépenses : 840 000 € hors taxes

Subventions de l'Etat dans le cadre du Contrat de Ruralité, de la Région et du Conseil départemental : 70 % du coût global.

13

Panneaux photovoltaïques

La Communauté de Communes a décidé de collaborer avec la Société d'Economie Mixte WEST ENERGIES pour la mise en place de panneaux photovoltaïques sur le versant sud de la toiture. Cette opération, neutre financièrement pour la collectivité, permettra à WEST ENERGIES de produire de l'énergie « verte ».





Zoom sur l'état d'avancement du **PLUi Sèves-Taute**

Après que les communes, les partenaires institutionnels et les personnes publiques associées se soient prononcés, et préalablement à son approbation, le projet de Plan Local d'Urbanisme Intercommunal (dit PLUi) du territoire de l'ex Communauté de Communes Sèves-Taute ainsi que l'abrogation des cartes communales de Feugères, Gonfreville et Raids sont soumis à l'organisation d'une enquête publique d'une durée d'un mois.

Dans le cadre de cette enquête publique, qui a eu lieu du 13 mai au 14 juin 2019, les dossiers accompagnés de registres ont été tenus à la disposition du public :

- **au siège social** de la Communauté de Communes Côte Ouest Centre Manche ;
- **dans chaque commune** concernée par le PLUi Sèves-Taute ;
- **sur le site internet** www.cocm.fr.

La commission d'enquête désignée par le Président du Tribunal Administratif a tenu 14 permanences dans chacun des lieux précités.

Un mois après la clôture de l'enquête publique, la commission d'enquête remettra son rapport, ce qui permettra à la collectivité le cas échéant après modification, d'approuver le Plan Local d'Urbanisme Intercommunal.

Des **conseils** pour vos **projets** à retrouver dans nos **cahiers de recommandations**

Des conseils pour vos projets à retrouver dans nos cahiers de recommandations

14

La Communauté de Communes Côte Ouest Centre Manche, avec l'appui financier du Parc Naturel Régional des Marais du Cotentin et du Bessin et la Région Normandie, a souhaité adosser au document réglementaire que sont les PLUi, des documents à visée pédagogique au travers de cahiers de recomman-

dations architecturales, paysagères et environnementales. Ces cahiers à destination du grand public sont des documents de conseil.

Objectifs de ces cahiers

- Aider chacun dans son projet de construction, d'extension ou d'aménagement ;
- Faire les choix appropriés au caractère des lieux et à l'identité architecturale et paysagère locale ;

- Apporter des exemples et solutions concrètes pour construire des projets durables, respectueux de l'environnement.

Vous pouvez d'ores et déjà consulter celui de l'ancienne Communauté de Communes de la Haye du Puits, en le téléchargeant depuis notre site internet : www.cocm.fr.



IN SUN
WE TRUST



cocm.insunwetrust.solar/

Le site internet
dédié au **cadastre
solaire** est en ligne !

La Communauté de Communes Côte Ouest Centre Manche a mis en place un outil permettant aux habitants et professionnels du territoire d'évaluer le potentiel solaire de leurs toitures grâce à une plateforme interactive.

+ d'infos
www.cocm.fr

La plateforme de rénovation de l'habitat fête ses 1 an !

À la fin 2018 avec 307 inscriptions depuis sa mise en place en novembre 2017, la plateforme de l'habitat atteint ses premiers objectifs. L'idée de proposer un outil aux habitants du territoire Côte Ouest Centre Manche est venue d'un constat fait par les élus : peu de porteurs de projet obtenaient ou même sollicitaient les aides auxquelles ils pouvaient prétendre et ce malgré la multitude des offres.

La plateforme COCM Habitat est donc présente pour remédier aux difficultés en proposant un accueil permanent, physique ou par téléphone, qui permet d'orienter le particulier vers un

opérateur spécialisé avec lequel la collectivité a conventionné afin de lui assurer un suivi personnalisé.

Deux grandes catégories de travaux peuvent être subventionnées :

- **les travaux d'amélioration énergétique** de l'habitat ;
- **les travaux d'adaptation du logement** au vieillissement ou au handicap.

Pour la première catégorie de travaux, plusieurs sources de financement pouvant se cumuler et les travaux permettant un gain énergétique important entraînent de facto des subventions tout aussi importantes.

De plus, changer une chaudière fioul ancienne par une pompe à chaleur ou une chaudière gaz performante ouvre le droit à l'obtention d'aides bonifiées.

L'Opération Programmée d'Amélioration de l'Habitat (OPAH) de Revitalisation Urbaine est un programme particulier dédié à Périers et à 11

communes voisines qui fait suite à l'opération de revitalisation du centre-bourg de Périers. Animée par l'opérateur SOLIHA, ce dispositif ambitieux vise à réhabiliter 162 logements en 6 ans, dont 122 à Périers. L'OPAH est intégrée à la Plateforme de Rénovation de l'Habitat qui assure l'accueil et le suivi des dossiers établis dans le cadre de cette opération spécifique.

Un projet de rénovation de l'habitat ?

02 33 76 34 83
cocmhhabitat@cocm.fr
www.cocm.fr

15

Les Chiffres de la plateforme



1^{er} novembre 2017 au **31 octobre 2020**

Expérimentation de la « Plateforme de rénovation de l'habitat ».



2 demi-journées de permanences tous les mois dans chaque pôle communautaire de proximité.



80 logements du territoire rénovés à ce jour grâce à l'action de la Plateforme

générant **644 657** € de subventions pour un montant total de travaux de **1 365 592** €.



47 logements ont bénéficié d'une rénovation énergétique. ;



25 logements ont bénéficié de travaux d'adaptation et de maintien à domicile ;



5 logements ont bénéficié d'aides pour des travaux lourds afin de remédier à un état très dégradé ;



3 logements ont bénéficié d'une aide de la ville de Périers concernant le ravalement de façade.





Nettoyage raisonné des plages et des havres sur le territoire Côte Ouest Centre Manche

Le littoral communautaire s'étend sur près de 25 km d'estrans sableux et abrite trois havres : Geffosses, Saint-Germain-sur-Ay et Surville. Ces espaces naturels à fort enjeu patrimonial pour leur faune et leur flore demeurent fragiles. De plus, les laisses de mer, constituées d'algues échouées, de cadavres de petits animaux marins et de bois flottés, jouent un rôle fondamental dans la naissance des dunes. En effet, en piégeant une partie du sable éolien, elles forment un premier bourrelet dunaire et facilitent ainsi l'implantation des premières plantes terrestres à partir du rivage. Les laisses de mer sont des pionnières de la lutte contre l'érosion des massifs dunaires.

16

Toutefois, l'une des atteintes portées à ces espaces remarquables est l'accumulation de **déchets anthropiques** (bouteilles plastiques, filets, bidons...) sur les laisses de mer et dans les prés salés des havres.

Au regard des risques sanitaire et écologique que représentent ces dépôts, le **nettoyage des plages** est une nécessité que la Communauté de Communes a décidé de prendre en charge depuis plus de 20 ans.

Un nettoyage nécessairement raisonné

Pour préserver ces habitats sensibles, le ramassage des déchets littoraux doit être réalisé de manière sélective et manuelle. L'utilisation d'engins mécaniques est à proscrire sur les sites naturels puisque l'impact notamment sur la faune, tel le gravelot à collier interrompu nichant au sol, s'avère plus préjudiciable que bénéfique.

Grâce à une intervention ciblée, la collecte manuelle et sélective des déchets, confiée à une structure d'insertion, permet de conserver la laisse de mer ainsi que le sable sur l'estran.

• Après chaque marée d'équinoxe

Un passage sur l'ensemble du littoral est réalisé permettant d'intervenir sur tout l'estran en période favorable pour la faune et la flore.

• Entre avril et septembre

Des opérations de collecte sont également menées mais uniquement en bas de plage, entre 6 et 12 fois par an, selon les apports et les secteurs.

Le tonnage annuel collecté atteint entre 5 et 8 tonnes sur le littoral communautaire.

Budget annuel des actions de collecte

- **35 000 €** dont 9 000 € à la charge de la Communauté de Communes.

Financeurs

- Etat ;
- Europe via un contrat spécifique sur les secteurs Natura 2000 ;
- Agence de l'Eau.

Actions de sensibilisation

Parallèlement à la collecte, des actions de sensibilisation du public à l'intérêt des laisses de mer sont menées en lien avec le CPIE du Cotentin, à travers notamment l'organisation de chantiers bénévoles de nettoyage et d'animations sur les plages.

Focus sur une action exemplaire le nettoyage du havre de Surville



Le havre de Surville n'étant pas encore intégré au programme global de collecte raisonnée des déchets, une opération de nettoyage citoyen a été organisée **les 27 et 28 mars** pour collecter l'ensemble des déchets accumulés en fond de havre.

Quelques chiffres : Près de **100 participants**, dont 48 élèves de 4ème du collège de La Haye ; Environ **10 m³** de déchets récoltés soit **1 tonne**.

Coordination : services de la DDTM (Direction Départementale des Territoires et de la Mer).

Financements : Communauté de Communes Côte Ouest Centre Manche et Jersey Electricity.

Avec : le Syndicat Mixte des Espaces Littoraux de la Manche, le Centre Permanent d'Initiatives pour l'Environnement du Cotentin et le Conseil Départemental de la Manche.

Les techniciens rivières veillent sur les cours d'eau

Suite à la réorganisation territoriale des collectivités, la Communauté de Communes Côte Ouest Centre Manche dispose d'un territoire où la gestion des cours d'eau est très hétérogène. Par conséquent, afin d'aboutir rapidement à une situation harmonisée, **les deux techniciens rivières communautaires** œuvrent sur le terrain pour disposer d'un diagnostic précis et mettre en œuvre des actions permettant d'aboutir à un bon état des cours d'eau. Ainsi, pour être plus efficace, les techniciens rivières se répartissent selon les bassins versants situés sur le territoire communautaire : Julien ENDELIN et Jérémy GOUBERT sont vos interlocuteurs à privilégier pour tout ce qui est relatif à la gestion des cours d'eau et des milieux aquatiques ainsi qu'au programme de travaux porté par la Communauté de Communes Côte Ouest Centre Manche. Ils peuvent vous conseiller, en matière d'entretien par exemple, et vous informer. Pour autant, ils n'ont pas de mission de contrôle, cette fonction relevant des services de l'Etat.



Julien ENDELIN en poste depuis 2009, évolue sur

- le bassin de l'Ay ;
- les cours d'eau côtiers de l'ouest du territoire (la Dure par exemple) ;
- les affluents de la Douve en partie nord (la Senelle et le Buisson), dont il réalise actuellement le diagnostic sur le terrain.



Jérémy GOUBERT, nouvellement arrivé à la Communauté de Communes, suit :

- les rivières des bassins versants de la Sèves et de la Taute, se jetant en baie des Veys ;
- le programme de travaux de restauration, débuté en 2017, pour lequel la troisième tranche vient d'être lancée sur la Taute, la Meule et la Liotterie.

Modalités de collecte des déchets

17

Vous pouvez retrouver toutes les informations utiles sur le calendrier qui vous a été distribué en fin d'année 2018 dans votre boîte aux lettres : les jours de collecte sur votre commune, le guide de tri, les informations sur les déchetteries...

Pour les personnes n'ayant pas eu ce calendrier, il est à retirer à la mairie de votre domicile ou dans l'un des trois pôles de proximité de la Communauté de Communes Côte Ouest Centre Manche : La Haye, Lessay ou Périers.



À noter

Les déchets sont à sortir la veille au soir de la collecte, le long de la route sur laquelle passe le camion de collecte.

Tout dépôt sauvage de déchets est rigoureusement interdit et passible d'une amende de cinquième classe.

La collecte des déchets a lieu tous les jours fériés sauf les 1^{er} janvier, 1^{er} mai et 25 décembre, elle est alors avancée ou reculée selon votre commune.



Opération Collective de Modernisation

Des aides à l'investissement pour les commerçants et artisans

Michèle SIMON, fleuriste, a repris en juillet 2018 une boutique sur la commune de Périers. Pour la rénovation de la vitrine, Michèle SIMON a bénéficié d'une aide de 7 000 € dans le cadre de l'Opération Collective de Modernisation engagée sur les Communautés de Communes Côte Ouest Centre Manche et Coutances Mer et Bocage.

Depuis son lancement en juin 2018, plus de 45 entreprises de secteurs d'activité variés (alimentation, bâtiment, restauration, services...) ont déjà bénéficié d'une aide pouvant aller jusqu'à 9 000 €.

L'Etat (FISAC - Fonds d'intervention pour la sauvegarde de l'artisanat et du commerce), la Région Normandie, le Département de la Manche et les Communautés de Communes mobilisent ensemble 762 800 € sur 3 ans.

Vous êtes...

artisan, commerçant, professionnel du service ?

Vous avez...

un projet de rénovation de vos locaux professionnels, d'achat de matériel professionnel, de réduction de consommation énergétique, de développement d'application web ?



Vous pouvez bénéficier d'une subvention !

Avant d'engager les travaux, contacter Corinne Leconte - animatrice de l'opération :

02 33 76 79 69

c.leconte@communaute-coutances.fr

18

Signature d'une convention

avec la Mission locale du Pays de Coutances

Le 31 janvier 2019, la Communauté de Communes Côte Ouest Centre Manche et la Communauté de Communes Coutances Mer et Bocage ont signé une convention de coopération pour la période 2019-2021 avec la Mission Locale du Pays de Coutances.

Cette convention définit les actions menées localement par la Mission Locale en faveur de l'insertion professionnelle et sociale des jeunes de 16 à 25 ans ainsi que les moyens matériels et financiers alloués à

cet effet par les deux Communautés de Communes.

L'action de la Mission Locale se traduit notamment par la tenue de permanences de proximité. Des conseillers y informent et accompagnent les jeunes dans leur orientation professionnelle, leur recherche de formation, d'alternance ou d'emploi mais également sur des problématiques de mobilité, de logement, de santé...

Retrouvez
les conseillers
de la Mission Locale
sur rendez-vous au 02 33 19 07 27

Le lundi

au pôle communautaire de La Haye

Le mercredi matin

à la mairie de Créances

Le mercredi après-midi

à la Maison du Pays à Lessay

Le jeudi

au pôle communautaire de Périers

Trouver un logement le temps d'un contrat court ou saisonnier

La Mission Locale et le C.L.L.A.J. du Pays de Coutances, la DIRECTE, les Communautés de Communes Coutances Mer et Bocage et Côte Ouest Centre Manche se sont associés afin de faciliter l'accès à des logements de courte durée.

Un onglet « hébergement de courte durée » a ainsi été créé sur le site www.cllaj-coutances.fr. Il recense l'offre d'hébergements pouvant accueillir des personnes en contrat court et fournir les coordonnées des structures à contacter pour connaître les disponibilités.

Profitez des beaux jours et déplacez-vous à **Vélo** !

Depuis sa création, la Communauté de Communes Côte Ouest Centre Manche a multiplié les actions visant à développer l'usage du vélo sur le territoire.

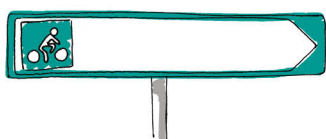

© Illustrations par Valérie KEGLER SARL -
www.valerie-kegler.com

Nouveaux itinéraires

De **nouveaux itinéraires cyclables** ont été mis en place pour conforter l'offre actuelle d'aménagements cyclables sur le territoire constituée principalement par les voies vertes et les boucles vélos. Ces itinéraires permettent de relier aux voies vertes l'ensemble des principaux bourgs et sites touristiques en empruntant le trajet le plus « malin ».

Désormais, en suivant **les panneaux de signalisation** spécifiques pour les vélos (écriture verte sur fond blanc) et **les marquages au sol** (pictogramme blanc de cycliste), il est possible par exemple de rejoindre le bourg de Feugères depuis la voie verte à Périers, le bourg de Vesly depuis la voie verte à Lessay ou encore la plage de Saint-Germain-sur-Ay depuis le bourg de La Haye.

Carte vélo

Pour découvrir l'ensemble des aménagements cyclables sur le territoire (voie verte, boucles vélos, itinéraires cyclables...), une **nouvelle version de la « Carte vélo »** est disponible.

Fiches vélo

Par ailleurs, des « **Fiches vélos** » comprenant une **carte et un descriptif des parcours** ont été créées pour chacun des itinéraires, boucles et circuits présents sur le territoire. Le format de ces fiches a été pensé pour qu'elles puissent être facilement emportées en vélo.

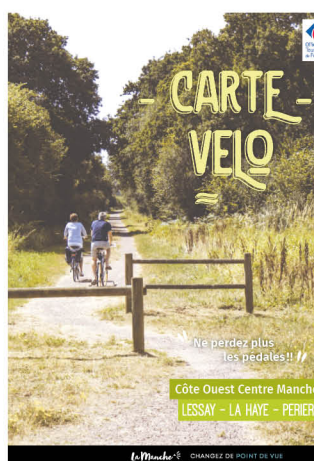

19



Appuis vélo

Parce qu'il est important de pouvoir stationner son vélo en toute sécurité, la Communauté de Communes a procédé à l'acquisition de plus d'**une centaine d'appuis vélos**. Ces appuis vélos permettent d'accrocher jusqu'à 4 vélos.

Ces équipements ont été installés par les communes et la Communauté de Communes à différents points stratégiques du territoire.

Financement

L'ensemble de ces projets a été financé, à 80 %, par les fonds **Territoire à Energie Positive pour la Croissance Verte** (TEPCV) du Ministère de la Transition Ecologique et Solidaire

TERRITOIRE À ÉNERGIE POSITIVE POUR LA
CRÉISSANCE VERTE
MINISTÈRE DE LA TRANSITION ÉCOLOGIQUE ET SOLIDAIRE

Retrouvez l'ensemble de la documentation (Carte vélo, fiches vélo...) gratuitement
dans les lieux d'informations habituels
et sur les sites internet www.cocm.fr et www.cocm-tourisme.fr



Accueil de jour

itinérant dans les

Établissements d'Hébergement pour Personnes Âgées Dépendantes

Dispositif d'accueil des personnes âgées de 60 ans et plus nécessitant une prise en charge pendant une ou plusieurs journées par semaine.

Accueil de 10h15 à 16h45

- **Lundi** > EHPAD à Montsenelle > 02 33 45 81 81
- **Mardi** > EHPAD à Lessay > 02 33 46 55 89
- **Mercredi** > EHPAD à La Haye > 02 33 45 81 81
- **Jeudi** > EHPAD à Lessay > 02 33 46 55 89
- **Vendredi** > EHPAD à Périers > 02 33 76 35 00

Inscriptions

- **Site internet** : www.trajectoire.sante-ra.fr
- **EHPAD de Créances/Lessay** : 02 33 46 55 89

Tarifs

- **29,41 €** la journée. Ce tarif comprend l'accueil, la collation du matin, le déjeuner et le goûter, les activités, les protections et les soins éventuels.

Côte Ouest Centre Manche Tourisme

Bureau d'Information Touristique à LESSAY

11 place Saint Cloud 50430 LESSAY
02 33 45 14 34

Bureau d'Information Touristique à LA HAYE

5 rue Émile Poirier 50250 LA HAYE
02 33 46 01 42

Besoin des horaires d'ouvertures des Bureaux d'Information Touristique du territoire ?
Informations sur les animations, idées sorties, hébergements... ?

+ de renseignements sur www.tourisme-cocm.fr

Pôles de proximité de la Communauté de Communes Côte Ouest Centre Manche (COCM)

Pôle administratif

20 rue des Aubépines 50 250 LA HAYE >> 02 33 07 11 79

- Lundi au jeudi - 8h30 à 12h / 13h30 à 17h30
- Vendredi - 8h30 à 12h / 13h30 à 16h30

Pôle politiques publiques

11 place Saint-Cloud 50 430 LESSAY >> 02 33 45 50 50

- Lundi au jeudi - 9h à 12h30 / 13h30 à 17h30
- Vendredi - 9h à 12h30 / 13h30 à 16h30

Pôle services à la population

4 place du Fairage 50 190 PÉRIERS >> 02 33 76 58 65

- Lundi au vendredi - 8h45 à 12h30 / 13h45 à 17h30

Des permanences
(la mission locale, COCM
Habitat...) sont mises en place
sur les pôles de proximité.

Renseignez-vous sur
WWW.COCM.FR

Communauté de Communes



VUE D'ensemble - Bulletin communautaire # 5 - Juillet à décembre 2019

Direction de publication : Henri LEMOIGNE - **Coordination** : David CERVANTÈS - **Comité de rédaction** : Commission Communication - **Conception** : Service communication - **Photographies** : Communauté de Communes Côte Ouest Centre Manche sauf mention contraire - **Impressions** : Le Révérend à Valognes - **Tirage** : 14 000 exemplaires

Communauté de Communes Côte Ouest Centre Manche - Siège Social : Pôle de La Haye
20 rue des Aubépines 50250 LA HAYE - 02 33 07 11 79 - communication@cocm.fr

Suivez toute l'actualité de la Communauté de Communes Côte Ouest Centre Manche



www.cocm.fr



Communauté de Communes Côte Ouest Centre Manche